

๑. ข้อมูลทั่วไป

๑.๑ ชื่อโรงเรียนราชประชานุเคราะห์ ๔๙ จังหวัดตราด ตั้งอยู่ที่เลขที่ ๑๖๓ หมู่ ๗ ตำบลด่านชุมพล อำเภอบ่อไร่ จังหวัดตราด รหัสไปรษณีย์ ๒๓๑๔๐

โทรศัพท์ ๐๖๓-๒๒๙๘๘๓๕๓ สังกัดสำนักบริหารงานการศึกษาพิเศษ สำนักงานคณะกรรมการการศึกษาขั้นพื้นฐาน กระทรวงศึกษาธิการ

๑.๒ เปิดสอนชั้นประถมศึกษาปีที่ ๑ ถึงชั้นมัธยมศึกษาปีที่ ๖

๑.๓ ประกาศจัดตั้งเมื่อวันที่ ๑๓ มกราคม พ.ศ. ๒๕๔๑ เนื้อที่ ๒๕๘ ไร่ ๑ งาน ๖๗ ตารางวา

๑.๔ เขตพื้นที่การศึกษาที่ประสานงานด้านวิชาการ ได้แก่

สำนักงานเขตพื้นที่การศึกษาประถมศึกษาตราดเขต ๑

สำนักงานเขตพื้นที่ศึกษามัธยมศึกษาเขต ๑๗ จันทบุรี – ตราด

๑.๕ เขตพื้นที่บริการการรับนักเรียน

ลำดับ	เขตพื้นที่บริการ		เขตพื้นที่การศึกษา	
	จังหวัด	อำเภอ	สพม.	สพป.
๑	ตราด	ทุกอำเภอ	สพม.เขต ๑๗	สพป.ตราด เขต ๑
๒	สระแก้ว	ทุกอำเภอ	สพม. เขต ๗	สพป.สระแก้ว เขต ๑ สพป.สระแก้วเขต ๒
๓	ปราจีนบุรี	ทุกอำเภอ	สพม. เขต ๗	สพป.ปราจีนบุรี เขต ๑ สพป.ปราจีนบุรี เขต ๒

* หมายเหตุ ให้ตรวจสอบกับเอกสารประกอบการรับนักเรียน

๑.๖ ประวัติโรงเรียนโดยย่อ

โรงเรียนศึกษาสงเคราะห์ตราด ประกาศจัดตั้งเมื่อวันที่ ๑๓ มกราคม พ.ศ. ๒๕๔๑ เป็นโรงเรียนในพระราชดำริ โครงการทัพบทิมสยามในสมเด็จพระเจ้าลูกเธอเจ้าฟ้าจุฬาภรณวลัยลักษณ์อัครราชกุมารี เพื่อรองรับเด็กด้อยโอกาสในบริเวณรอยต่อตะเข็บชายแดนไทย-กัมพูชา และเด็กด้อยโอกาสในภาคตะวันออก โดยเฉพาะในหมู่บ้านพัฒนาตามโครงการทัพบทิมสยามที่หมู่บ้านทัพบทิมสยาม ๐๑ หมู่ที่ ๗ ตำบลด่านชุมพล อำเภอบ่อไร่ จังหวัดตราด เป็นโรงเรียนขนาดเล็ก สังกัดสำนักบริหารงานการศึกษาพิเศษ สำนักงานคณะกรรมการการศึกษาขั้นพื้นฐาน กระทรวงศึกษาธิการ เปิดสอนในระดับประถมศึกษามัธยมศึกษาตอนต้นและมัธยมศึกษาตอนปลายแบบสหศึกษา ประเภที่อยู่ประจำมี พื้นที่ ๒๕๘ ไร่ ๑ งาน ๖๗ ตารางวา อยู่ห่างจากที่ว่าการอำเภอบ่อไร่ ๒๕ กิโลเมตร และศาลากลางจังหวัดตราด ๔๒ กิโลเมตรและต่อมากระทรวงศึกษาธิการได้ประกาศเปลี่ยนชื่อโรงเรียนศึกษาสงเคราะห์ตราด เป็น “โรงเรียนราชประชานุเคราะห์ ๔๙ จังหวัดตราด” สังกัดสำนักบริหารงานการศึกษาพิเศษ สำนักงานคณะกรรมการการศึกษาขั้นพื้นฐาน กระทรวงศึกษาธิการ ประกาศ ณ วันที่ ๓๐ พฤษภาคม ๒๕๕๖ โดยมูลนิธิราชประชานุเคราะห์ในพระบรมราชูปถัมภ์ มีความประสงค์รับโรงเรียนศึกษาสงเคราะห์ เป็นโรงเรียนประชานุเคราะห์เพื่อเฉลิมพระเกียรติพระบาทสมเด็จพระเจ้าอยู่หัวที่มีพระชนมายุครบ ๘๔ พรรษา โดยให้เข้าอยู่ในความอุปถัมภ์ของมูลนิธิราชประชานุเคราะห์ ในพระบรมราชูปถัมภ์

จำนวนครู นักเรียน และบุคลากรทางการศึกษา นักเรียนจำนวน ๒๕๒ คน ผู้บริหารจำนวน ๑ คน
ข้าราชการครูจำนวน ๑๔ คน พนักงานราชการจำนวน ๗ คน และบุคลากรทางการศึกษาจำนวน ๑๕ คน

โครงสร้างการบริหารงานของโรงเรียน

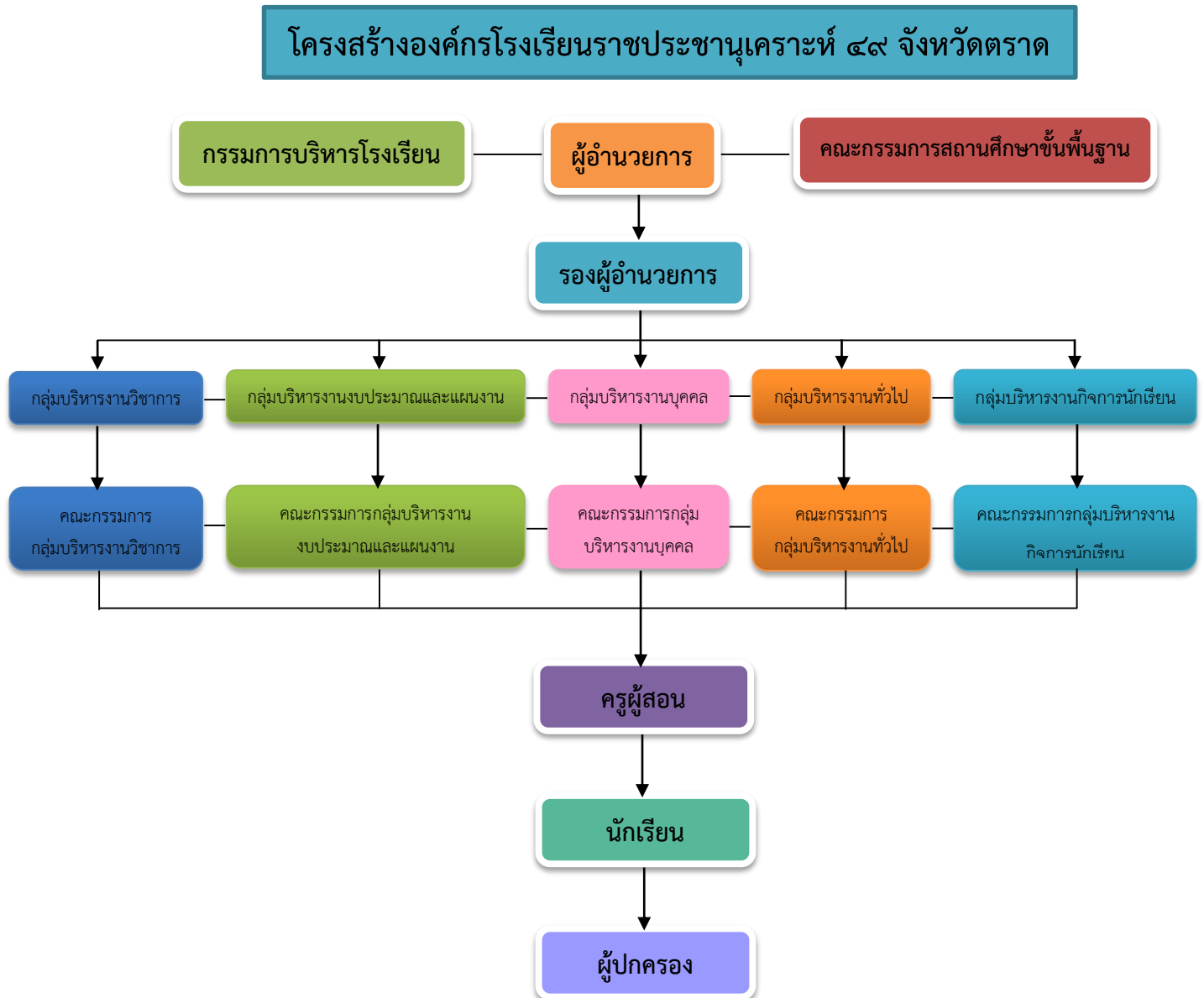

จำนวนนักเรียนแบ่งตามประเภทของนักเรียนด้อยโอกาส ๑๐ ประเภท

ที่	ประเภทเด็กด้อยโอกาส	จำนวนนักเรียน(คน)			ร้อยละของจำนวน
		ชาย	หญิง	รวม	
๑	เด็กที่ถูกบังคับให้ขายแรงงาน หรือแรงงานเด็ก	-	-	-	-
๒	เด็กเร่ร่อน	-	-	-	-
๓	เด็กที่อยู่ในธุรกิจบริการทางเพศหรือโสเภณีเด็ก	-	-	-	-
๔	เด็กที่ถูกทอดทิ้ง/กำพร้า	-	-	-	-
๕	เด็กที่ถูกทำร้ายทารุณ	-	-	-	-
๖	เด็กยากจน (มากเป็นพิเศษ)	๑๓๖	๑๐๔	๒๔๐	๙๕.๒๔
๗	เด็กในชนกลุ่มน้อย	-	-	-	-
๘	เด็กที่มีปัญหาเกี่ยวกับยาเสพติด	-	-	-	-
๙	เด็กที่ได้รับผลกระทบจากโรคเอดส์หรือ โรคติดต่อร้ายแรงที่สังคมรังเกียจ	-	-	-	-
๑๐	เด็กในสถานพินิจและคุ้มครองเด็กและเยาวชน	๑๐	๒	๑๒	๔.๗๖
รวม		๑๔๖	๑๐๖	๒๕๒	๑๐๐

จำนวนนักเรียนเรียนรวม

ที่	ประเภท	จำนวนนักเรียน(คน)			ร้อยละของจำนวนนักเรียน
		ชาย	หญิง	รวม	
๑	นักเรียนที่มีความบกพร่องทางการเห็น	-	-	-	-
๒	นักเรียนที่มีความบกพร่องทางการได้ยิน	-	-	-	-
๓	นักเรียนที่มีความบกพร่องทางสติปัญญา	๑	-	๑	๑๒.๕๐
๔	นักเรียนที่มีความบกพร่องทางร่างกายหรือการเคลื่อนไหว หรือสุขภาพ	-	๑	๑	๑๒.๕๐
๕	นักเรียนที่มีความบกพร่องทางการเรียนรู้	๓	-	๓	๓๗.๕๐
๖	นักเรียนที่มีความบกพร่องทางการพูดและภาษา	-	-	-	-
๗	นักเรียนที่มีความบกพร่องทางพฤติกรรมหรืออารมณ์	-	-	-	-
๘	นักเรียนออทิสติก	๓	-	๓	๓๗.๕๐
๙	นักเรียนพิการซ้อน	-	-	-	-
รวม		๗	๑	๘	๑๐๐